

Im Wintersemester 2016/2017 bietet die Hochschule Rhein-Waal für interessierte Bürgerinnen und Bürger, Studierende, Schülerinnen und Schüler sowie Wissenschaftsinteressierte der Region wieder offene, kostenfreie Vorträge im Rahmen des Studium Generale.

Die Vorträge des Studium Generale machen Wissenschaft in allgemeinverständlichen Vorträgen transparent und stehen für einen Anspruch auf allgemeine, universale Bildung. In diesem Semester betrachten wir einige der vielfältigen Facetten des Themas Nachhaltigkeit. Die Abendveranstaltungen am Campus Kleve möchten aber nicht nur weiterbilden sondern sind auch Plattform für einen regen Austausch und Diskussion. Bei einem anschließenden Umtrunk haben Sie Gelegenheit, miteinander ins Gespräch zu kommen.

Wir freuen uns über Ihre Teilnahme!

Campus Kleve

Marie-Curie-Straße 1, 47533 Kleve
(Navigationsadresse: Wiesenstraße 35)
Parkmöglichkeit: Parkplatz Briener Straße

Kontakt

Jochen van Bentum, Veranstaltungsmanagement
Telefon: +49 2821 80673-157
E-Mail: marketing@hochschule-rhein-waal.de



Folgen Sie uns auf Twitter:
www.twitter.com/HochschuleRW



Werden Sie Fan auf Facebook:
www.facebook.de/hochschulerheinwaal



info@hochschule-rhein-waal.de
www.hochschule-rhein-waal.de

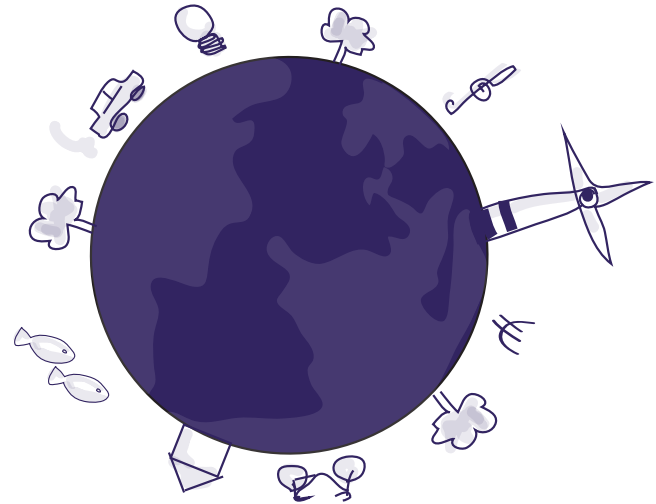

Studium Generale zum Thema Nachhaltigkeit Wintersemester 2016/2017

Campus Kleve

Campus Kleve

Hörsaalzentrum, Hörsaal 1 (01 EG 005)

Di. 22. November 2016, 19:00 Uhr

Fit und sportlich aktiv mit dem Kunstgelenk

Dr. med. Roland Hilgenpahl

Leiter des EndoprothetikZentrum Emmerich

Prof. Dr. Robert Renner

Professor für Gesundheitsförderung und Ernährung an der Hochschule Rhein-Waal

Di. 13. Dezember 2016, 19:00 Uhr

Nachhaltigkeit der Buchstaben. Oder: Von Bogenformen und Bleilettern, wie Buchstaben ihre Form fanden und Typografie die Welt nachhaltig veränderte

Dr. Matthias J. Bauer

Mediävist und Lehrbeauftragter an der Heinrich-Heine-Universität Düsseldorf

Prof. Jörg Petri

Professor für Medienproduktion an der Hochschule Rhein-Waal

Di. 10. Januar 2017, 19:00 Uhr

Urbane Nutzgärten von Kleve bis in die Tropen

Birte Raadts

Landschaftsplanerin im Fachbereich Planen und Bauen der Stadt Kleve

Dr. Katja Kehlenbeck

Professorenvertreterin für Nachhaltige Agrarproduktionssysteme insbesondere im Gartenbau an der Hochschule Rhein-Waal

Di. 17. Januar 2017, 19:00 Uhr

Neue Ansätze für eine nachhaltige Nutztierhaltung

Dr. Franz-Josef Stork

Leiter des Versuchs- und Bildungszentrums Haus Riswick in Kleve

Prof. Dr. med. vet. Steffi Wiedemann

Professorin für Nutztierwissenschaften und Umweltwirkungen an der Hochschule Rhein-Waal

Eine Anmeldung zu den Vorträgen ist nicht erforderlich.

Die Teilnahme ist kostenfrei.

Di. 24. Januar 2017, 19:00 Uhr

Naturschutz am Niederrhein – Lebensräume der Tier- und Pflanzenwelt nachhaltig gestalten

Dr. Ulrich Werneke

Geschäftsführer des Naturschutzzentrums im Kreis Kleve e.V.

Prof. Dr. Florian Wichern

Professor für Bodenkunde und Pflanzenernährung an der Hochschule Rhein-Waal

Di. 31. Januar 2017, 19:00 Uhr

Fair Trade City - Fair Trade University

Pascale van Koeverden

Planerin im Fachbereich Planen und Bauen der Stadt Kleve

Michael Rübo

Kolpingsfamilie Kleve

Prof. Dr. Matthias Kleinke

Professor für Umwelttechnik an der Hochschule Rhein-Waal

Di. 7. Februar 2017, 19:00 Uhr

Kulturelle Aspekte der Nachhalt(ig)keit am Beispiel der Musik

Sigrun Hintzen

Leiterin der Konzerte der Stadt Kleve

Manfred Hendricks

Musikbeauftragter an der Hochschule Rhein-Waal

Di. 21. Februar 2017, 19:00 Uhr

Nachhaltiger Tourismus

Prof. Dr. Dirk Reiser

Professor für Nachhaltiges Tourismusmanagement an der Hochschule Rhein-Waal

Di. 14. März 2017, 19:00 Uhr

Mehr Output mit weniger Input: Energieeffizienz als Schlüssel zur Nachhaltigkeit

Prof. Dr.-Ing. Dipl.-Wirt. Ing. Roland Schmetz

Professor für Antriebstechnik, insbesondere Leistungselektronik, an der Hochschule Rhein-Waal